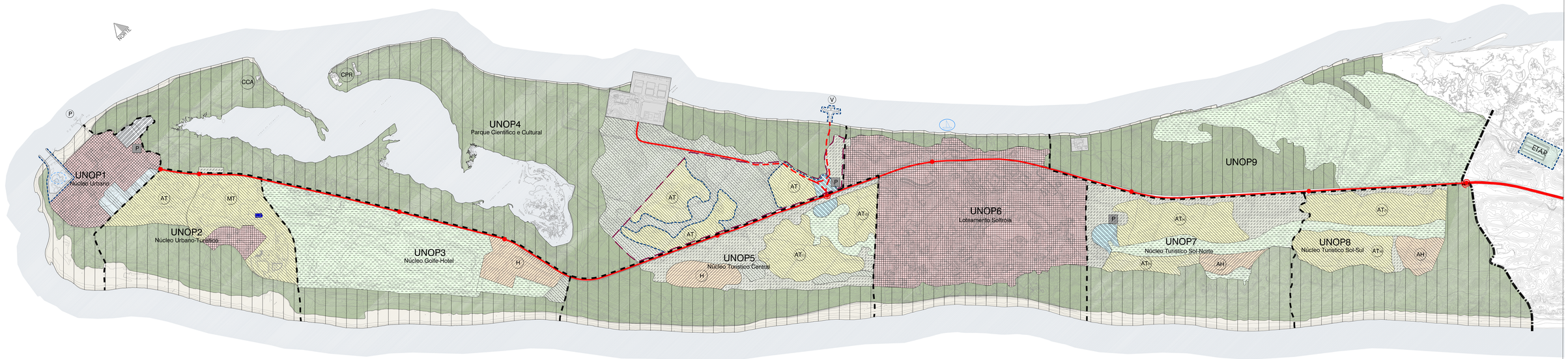

LEGENDA:

Zonamento

Áreas Urbanas

- Áreas Residenciais Existentes
- Área Mista (habitação multi-familiar, hotel, aparthotels, apartamentos turísticos, equipamentos de utilização pública e turística, áreas verdes, comércio e serviços e parques de estacionamento)

Áreas Turísticas

- Hotel
- Aparthotel
- Aldeamento Turístico
- Moradias Turísticas

Áreas de Equipamentos

- Área Desportiva
- Área de Reserva de Equipamentos

Equipamentos de Interesse Turístico no Parque Científico e Cultural

- CCA – Centro Científico Ambiental
- CPR – Centro de Pesquisa das Ruínas

Áreas de Comércio e Serviços

- Área de Comércio e Serviços

Áreas Verdes

- Verde de Reserva Natural
- Verde de Protecção
- Verde de Enquadramento
- Verde de Recreio e Lazer

Infraestruturas Portuárias

- Cais de Atracagem Existente
  P – passageiros
- Cais de Atracagem Proposto
  V – veículos
- Núcleo de Recreio Náutico Existente
- Núcleo de Recreio Náutico Proposto

Rede Viária

- Via de Atravessamento Existente (fora da Área de Intervenção)
- Vias de Distribuição Existentes ou a Reformular
- Vias de Distribuição Propostas
- Nós Viários de Nível 2 (estabelece a ligação entre vias de atravessamento e vias de distribuição)
- Nós Viários de Nível 3 (estabelece a ligação entre vias de distribuição)
- Nós Viários de Nível 4 (estabelece a ligação entre vias de distribuição e e vias de acesso local)
- P – Parques de Estacionamento
- Instalações da Marinha (existente)
- ETAR

Unidades Operativas de Planeamento e Gestão

- Limite das UNOP
- UNOP1 – Núcleo Urbano
- UNOP2 – Núcleo Urbano–Turístico
- UNOP3 – Núcleo Golfe–Hotel
- UNOP4 – Parque Científico e Cultural
- UNOP5 – Núcleo Turístico Central
- UNOP6 – Loteamento Soltrói
- UNOP7 – Núcleo Turístico Sol–Norte
- UNOP8 – Núcleo Turístico Sol–Sul
- Área Potencial de Ocupação Turística
- Áreas Preferenciais
- Limite (Sul) da Área de Intervenção

204/781	PLA	PU	5304

ARQUITETO: ANDRÉ SOUSA
ENGENHEIRO: ANDRÉ SOUSA

escala 1/2.000
data Nov. 2010

PLANTA DE ZONAMENTO

PLANO DE URBANIZAÇÃO DE TROIA – Alteração por Adaptação

CÂMARA MUNICIPAL DE GRÂNDOLA